Gmail

Damien Vercambre <d.vercambre@intercourtage.com>

Côté Spreads calendaires Euronext BLE

1 message

Rémi Paccou <r.paccou@intercourtage.com> 6 décembre 2022 à 09:51
À : Rémi Paccou <r.paccou@intercourtage.com>
Cci : d.vercambre@intercourtage.com

Inter-Courtage
CASH AND DERIVATIVES AGRICULTURAL BROKER SINCE 1961

SPREADS EURONEXT BLE

Distribution et evolution du prix

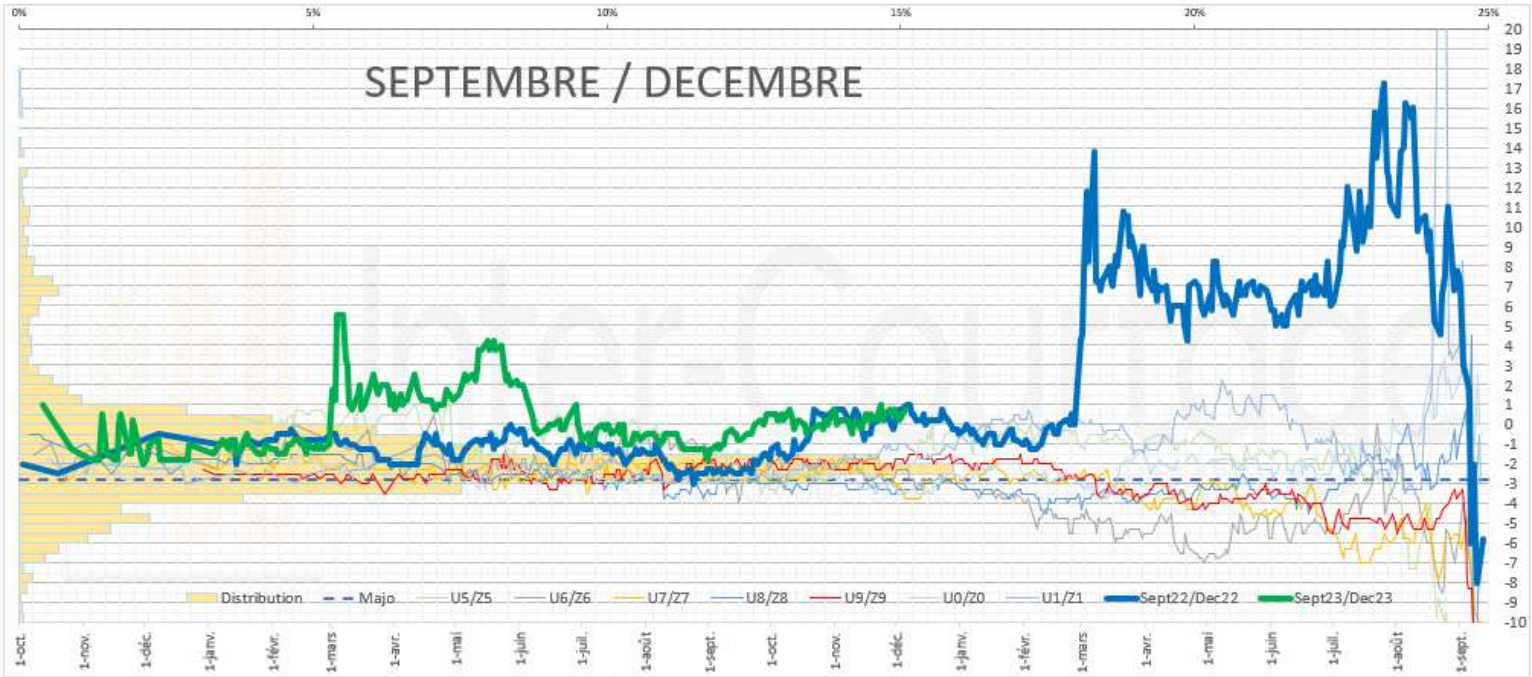

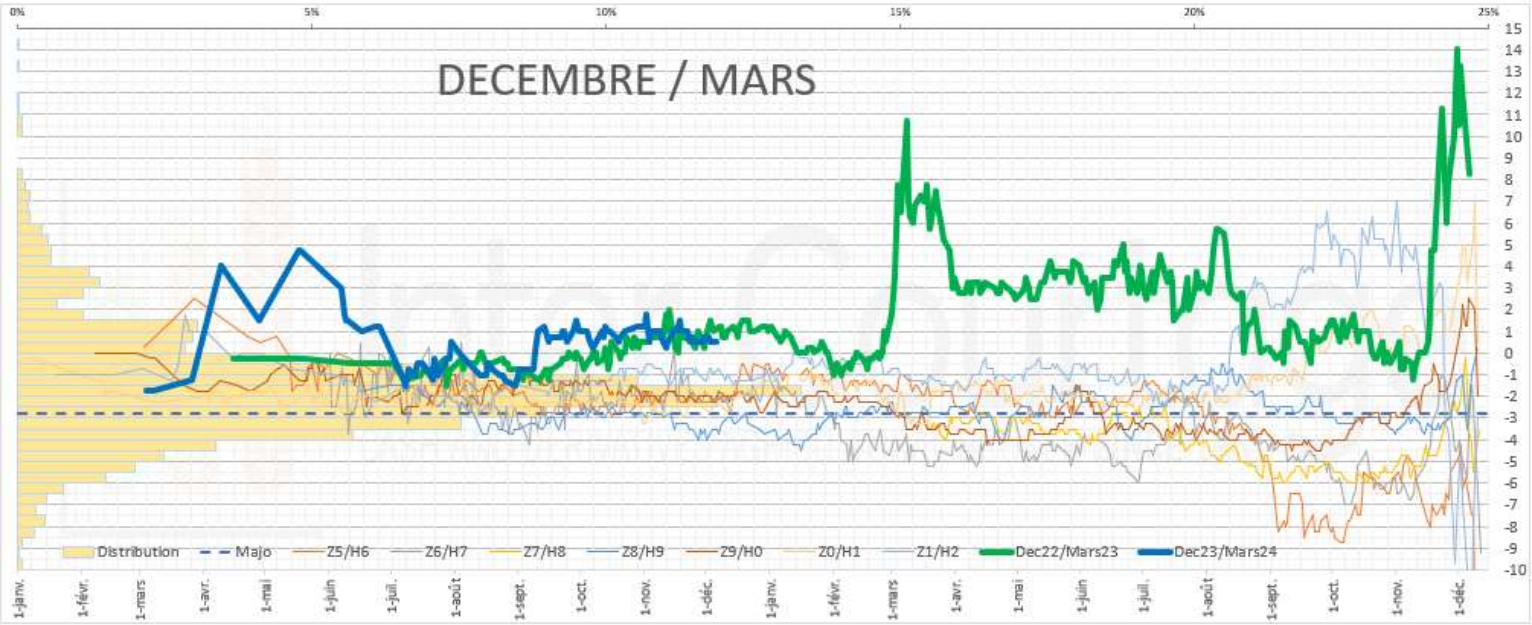

SPREADS EURONEXT BLE

Distribution et evolution du prix

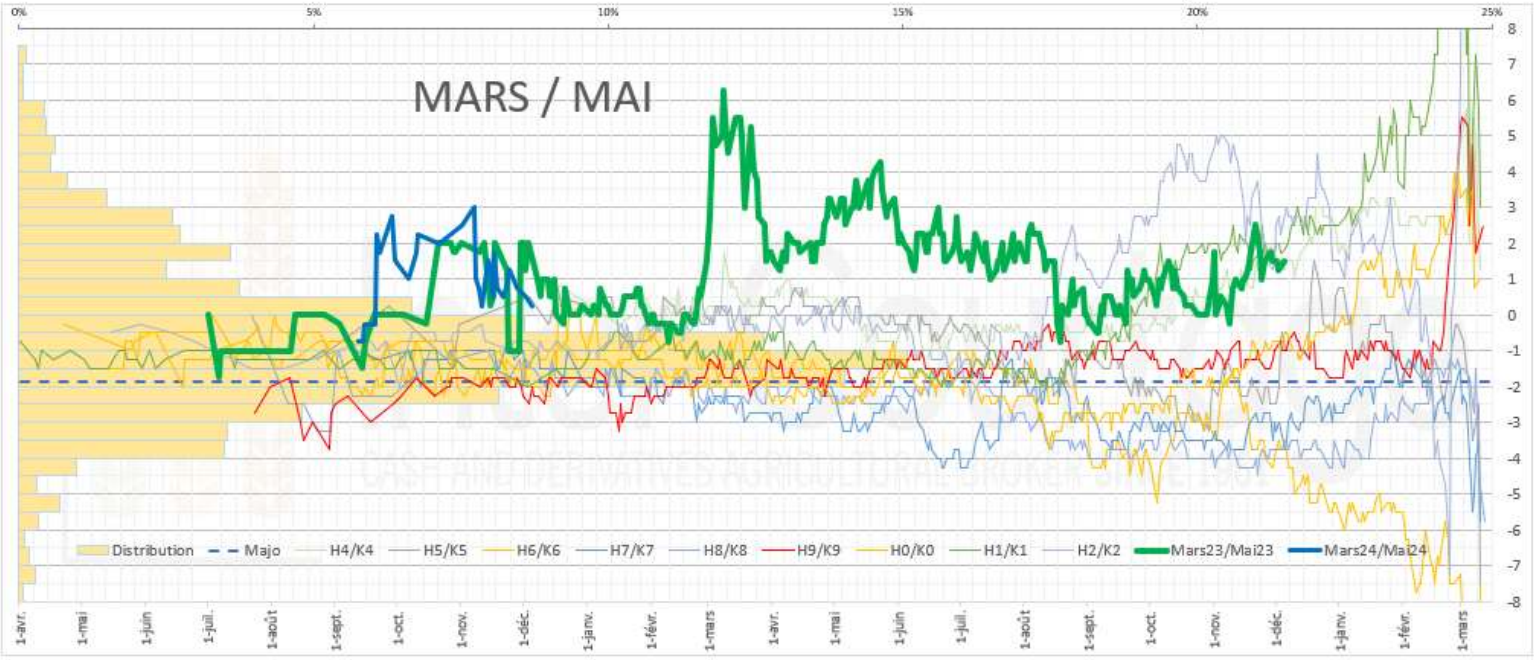

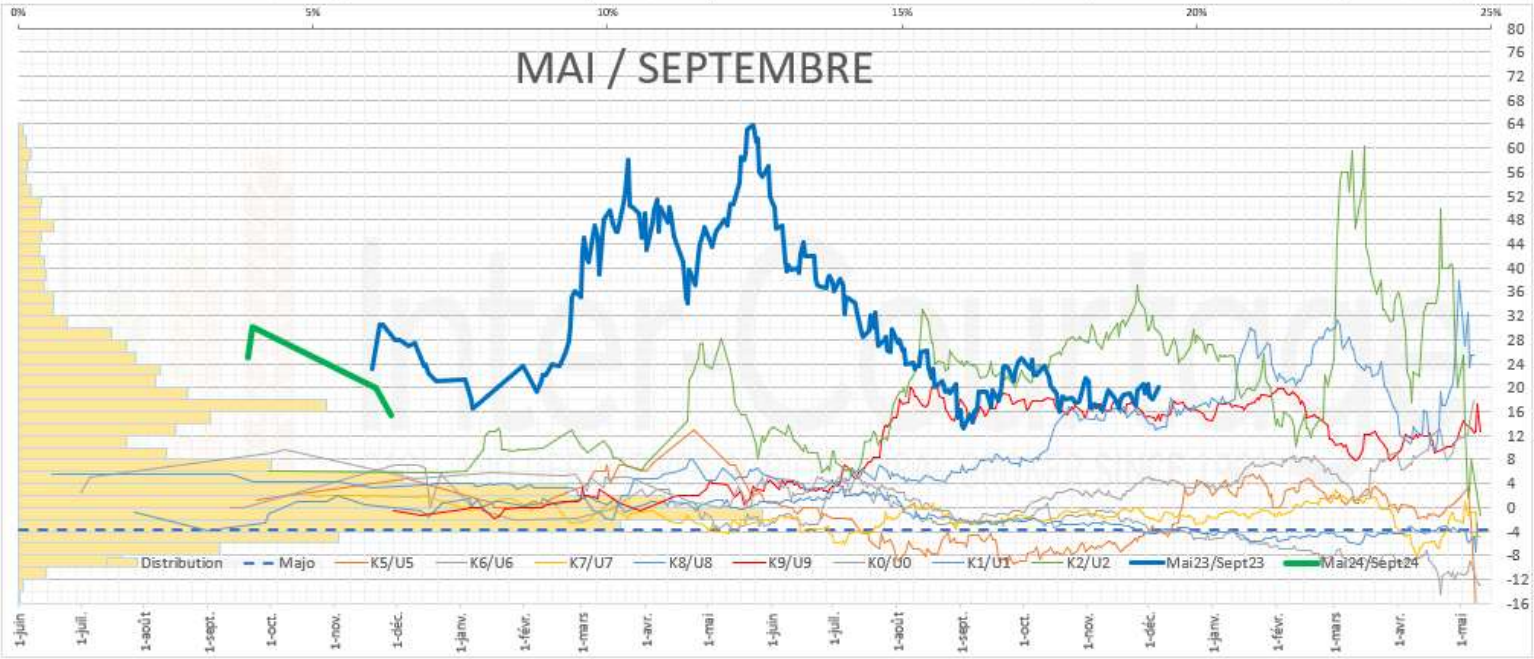

Rémi PACCOU

INTER COURTAGE SAS

291 rue du Robinson - 59495 LEFFRINCKOUCKE - FRANCE

Tel : +33 3 28 29 21 54 - Mob : +33 6 82 89 46 86

Mail : r.paccou@intercourtage.com

Site : www.intercourtage.com

Whatsapp : 0682894686 - Eikon Messenger : r.paccou@intercourtage.com

Le contenu de ce message, ses éventuelles pièces jointes, ainsi que toute information antérieure ou ultérieure, peuvent être confidentiels et sont à la seule attention du destinataire prévu. Toute reproduction ou transmission en tout ou en partie, de ce message sur quelque support ou par quelque moyen que ce soit sans le consentement d'Inter Courtage s.a.s. est interdite. Le cas échéant, Inter Courtage s.a.s. s'est appuyé sur des informations accessibles au public pour effectuer cette communication. Bien que les informations exposées proviennent de sources considérées comme fiables, Inter Courtage s.a.s. n'en garantit ni l'exactitude, ni l'exhaustivité ni la fiabilité. La présente communication ne constitue pas une offre d'instruments financiers de quelque nature que ce soit et ne peut être considérée comme un démarchage en vue d'acquérir ou de céder de tels instruments. Inter Courtage s.a.s. ne saurait être tenue responsable des conséquences de décisions d'investissements prises sur la base des informations contenues dans cette communication. Son contenu étant basé sur des tendances de marché, il est susceptible d'être modifié à tout moment sans préavis. Les performances passées ne sont pas un indicateur fiable des performances futures. Cette communication est diffusée auprès d'un public restreint, composé essentiellement de Clients Professionnels. Devant l'impossibilité de garantir que les communications par messagerie électronique sont sécurisées ou exemptes de falsifications ou virus, Intercourtage s.a.s. ne saurait encourir de quelconques responsabilités en cas d'altération du présent message Ce message peut contenir des informations confidentielles, si vous ne pensez pas en être légitimement récipiendaire ou s'il vous a été envoyé par erreur, merci d'en

notifier l'expéditeur et de l'effacer sans en conserver de copie. Inter Courtage s.a.s est une entreprise d'investissement agréée par l'Autorité de Contrôle Prudentiel et de Résolution (ACPR) et régulée par l'Autorité de Marchés Financiers (AMF).